5.1.4. Gestaltung Feuerwehrumfeld

Das Feuerwehrumfeld kann durch folgende Funktionen charakterisiert werden:

- Platzbereich mit Feuerwehr, Halle der Maschinengenossenschaft und Brennerei
- Lage im Kurvenbereich der Durchfahrtsstraße nördlicher Ortsausgang
- Anschlußbereiche mit öffentlicher Nutzung: Bolzplatz, Abenteuerspielplatz, Friedhof

Die vielfältigen Nutzungen sind bereits in einem als positiv zu bezeichnenden Maße in Einklang gebracht worden. Abenteuerspielplatz und die Friedhofsanlage können als positive Gestaltungsbeispiele besonders hervorgehoben werden.

Im Rahmen der Dorferneuerung soll eine weitere gestalterische Aufwertung von Teilbereichen der Gesamtanlage sowie eine weitere Verbesserung der Verknüpfung der verschiedenen Nutzungen erfolgen

Gestalterische Verbesserungen:

- Pflasterung der Fläche vor der Feuerwehr (Pflaster mit Grünfuge o.ä.)
- Gestaltung des Vorplatzes der Brennerei, Grünmaßnahmen im Bereich vor der Brennerei (Hecke, Bäume)
- Gestaltung eines Fußweges entlang der Durchfahrtsstraße
- Ersatz und Weiterführung der Baumanpflanzungen im Randbereich der Straße (Linden)

Bei der Umsetzung der Vorschläge ist die Kreuzung Hinter den Gärten bezüglich der einzuhaltenden Sichtbeziehung zu beachten (Spiegel).

Funktionale Verbesserungen:

- Erweiterung des bereits existierenden Weges im Bereich des Abenteuerspielplatzes/Brennerei.
- Befestigung eines weiteren Spazierweges um die Punkte Friedhof - Osterfeuerplatz - ehemalige Feuerwehr sowie in Richtung Heidbergstraße.

Feuerwehrumfeld
- Gestaltungsvorschlag -

DORFERNEUERUNG BARMKE

Öffentliche Maßna

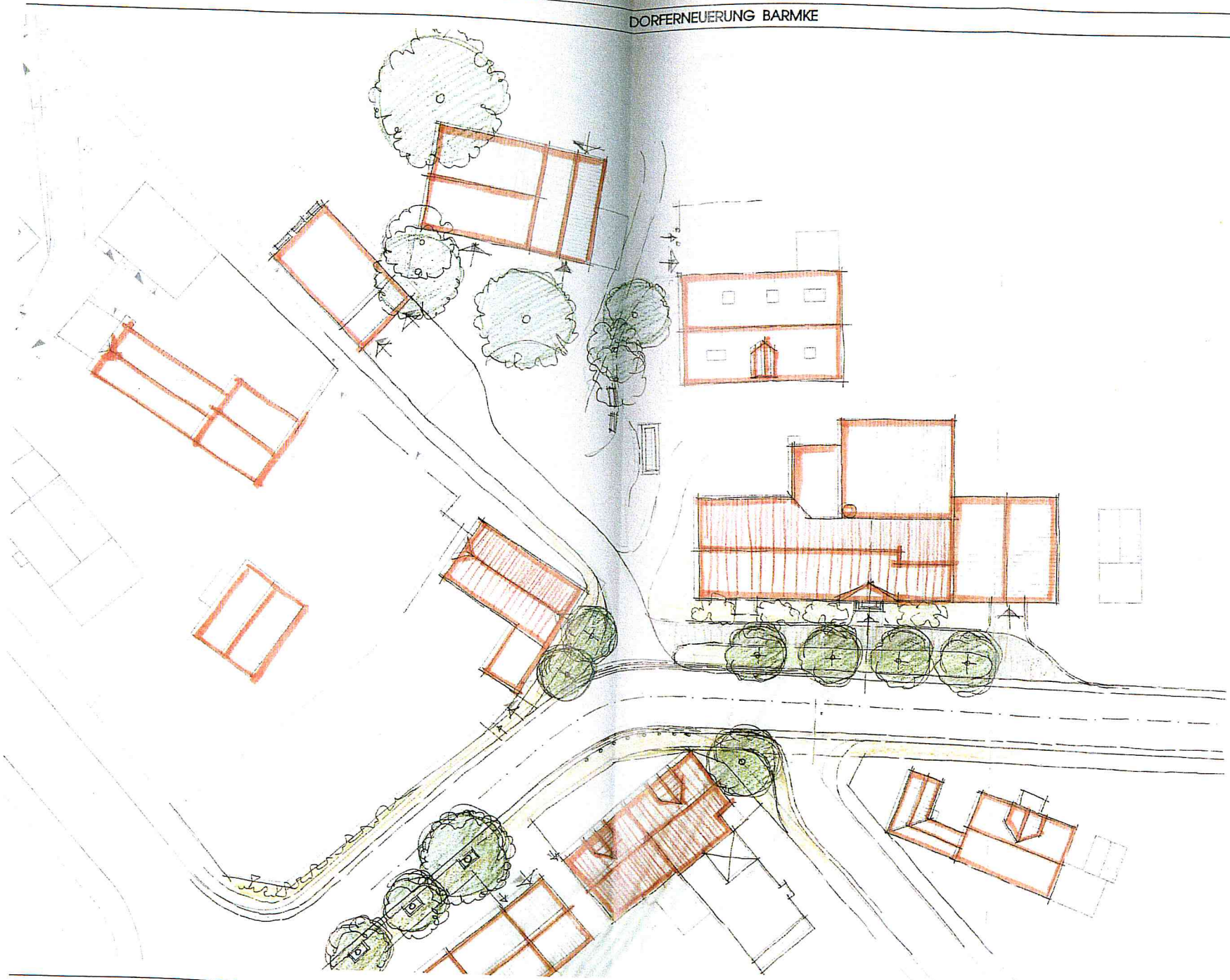

Feuerwehrumfeld
- Gestaltungsvorschlag

Planungsgruppe
Witt