Stadt Helmstedt .03.2015
Der Bürgermeister
Fachbereich Tiefbau und Immobilien

B20/2015

Bekanntgabe

an den
Bau- und Umweltausschuss

Grünanlage Maschweg

Bei der in Anlage stark umrandeten Fläche handelt es sich um einen Bestandteil der Grünanlage Maschweg. Auf der Fläche befindet sich in der westlichen Hälfte das sogenannte „Bürgermeister Biotop“, welches vom Ehrenbürgermeister Kieschke anlässlich eines Geburtstags gespendet und angelegt worden war.

Der östliche und nördliche Bereich (schraffiert) ist dicht mit Erlen und anderen Laubhölzern bestanden, welche z. T. eine stattliche Größe besitzen. Der Bereich wurde Anfang 2014 von der Verwaltung zusammen mit dem Revierförster Hans-Udo Steeneck kurz begangen. Ziel war die Entnahme und Vermarktung von ein paar größerer Erlen in Verbindung mit einem Holzeinschlag in der unmittelbar benachbarten Abt. 1b.

Am 25.02.2015 wurden die Zielbäume von Herrn Steeneck intensiver begutachtet und ausgezeichnet. Hierbei musste er die Feststellung treffen, dass mehrere starke Bäume in der Nähe nicht mehr standsicher sind und gefällt werden müssen. Durch eine Fällung dieser Bäume würden allerdings auch zahlreiche schwächere Bäume daneben schwer beschädigt werden. Zudem sind die schwachen Bäume aufgrund des Dichtstandes extrem schlecht bekront, hängen stark zum Licht (Straße / Gehweg) und sind als verbleibender Bestand als statisch instabil einzustufen. Die Zuwachsaussichten werden von Herrn Steeneck als gering eingestuft. Hierbei bleibt auch zu berücksichtigen, dass es sich bei Erlen um Bäume mit kurzem Umtrieb, allgemein kürzerer Lebenszeit, handelt.

Aufgrund der vorgefundenen Schadbilder und der genannten Sicherheitsaspekte sowie unter Berücksichtigung der wirtschaftlichen Gesichtspunkte beabsichtigt die Verwaltung in Abstimmung mit der Revierförsterei, den gesamten Bereich im kommenden Winter intensiv zu durchforsten. Das gewonnene Holz würde nachfolgend als Industrieholz vermarktet werden. Der Baumbestand wird sich über Stockausschläge rasch regenerieren, sollte aber zukünftig – *vor* Erreichen problematischer Baumhöhen – turnusmäßig zur Energieholzernte genutzt werden. Die großzügige Entnahme von Bäumen ermöglicht zudem eine leichtere Pflege (Entnahme von Schwemmsand) des angrenzenden Feuchtbiotops.

Um Kenntnisnahme wird gebeten.

In Vertretung

(Junglas)

Anlage

Anlage

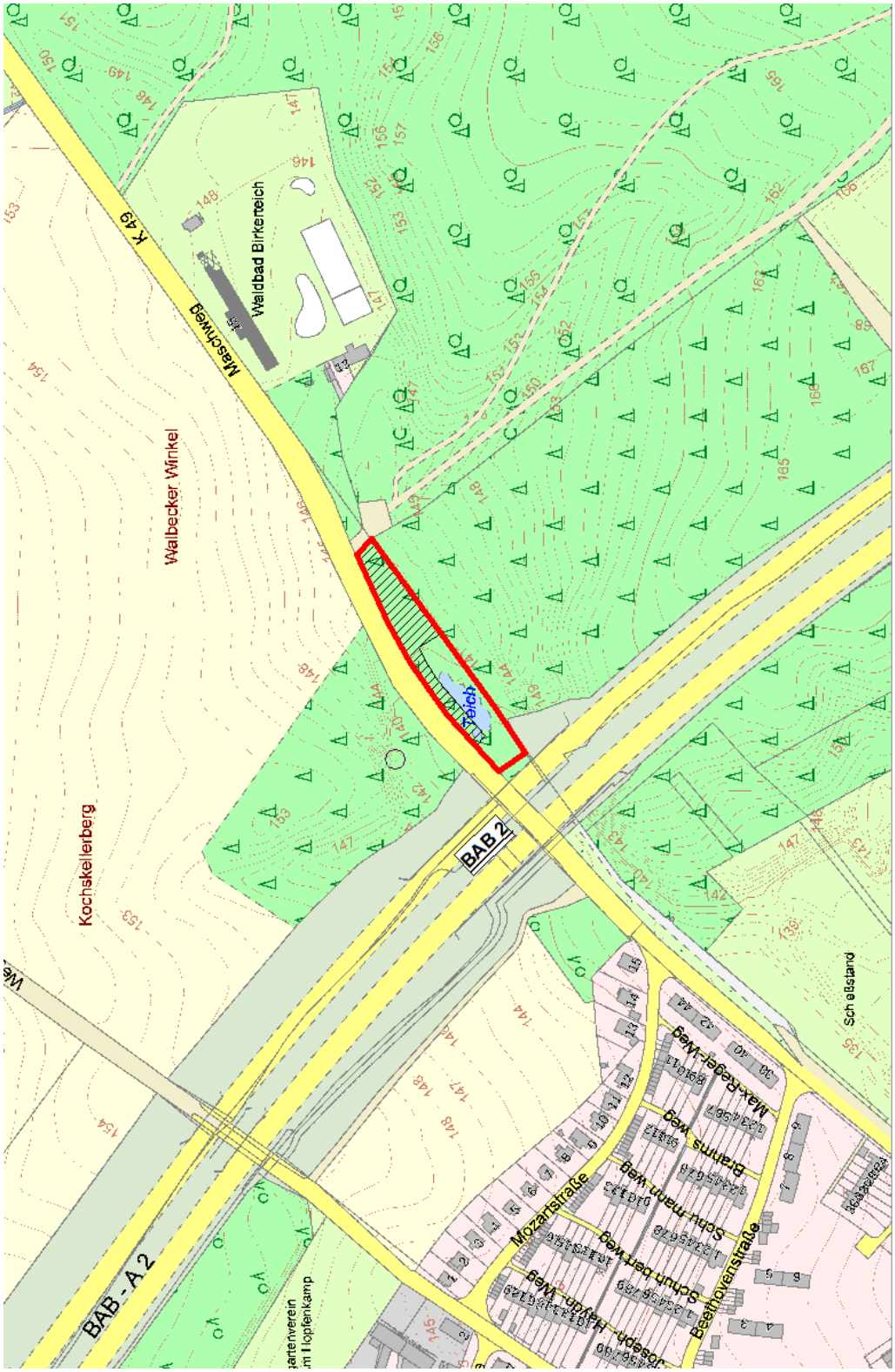
K 49
Masschweg
Waldbad Birkenteich
Walbecker Winkel
Kochskeilerberg
Teich
BAB 2
BAB - A 2
Schießstand
Mozartstraße
Beethovenstraße
Max-Regel-Weg
Brahms Weg
Schubertweg
Schumann Weg
Joseph-Haydn-Weg